



BANDO INAIL ISI 2025

BANDO ISI 2025



OBIETTIVO DEL BANDO

Il Bando ISI 2025 mette a disposizione incentivi a fondo perduto per progetti di miglioramento delle condizioni di salute e sicurezza sui luoghi di lavoro.

L'Asse 1.2 del Bando è dedicato ai "Progetti per l'adozione di modelli organizzativi e di responsabilità sociale", ovvero all'implementazione di Modelli di Organizzazione e Gestione (MOG) ex art. 30 del D.Lgs. 81/2008.

Tali modelli (anche in forma asseverata o secondo procedure semplificate) mirano a garantire un sistema aziendale efficace per la sicurezza sul lavoro e, se attuati correttamente, possono rilevare anche ai fini esimenti della responsabilità amministrativa d'impresa (D.Lgs. 231/2001).



Destinatari e requisiti di accesso



Soggetti Beneficiari

I destinatari dell'iniziativa sono le imprese, anche individuali, iscritte al Registro delle Imprese o all'Albo delle imprese artigiane, che intendono adottare modelli organizzativi e gestionali per la sicurezza sul lavoro.

Non possono partecipare le imprese che hanno già adottato un sistema di gestione della sicurezza



Requisito occupazionale

Ogni impresa deve avere almeno un lavoratore dipendente, indipendentemente dal volume di fatturato



Non possono accedere all'iniziativa le imprese senza dipendenti o che annoverano tra i dipendenti esclusivamente il datore di lavoro e/o i soci



Regolarità finanziaria

Ai fini della partecipazione è richiesta l'iscrizione attiva all'INAIL e il rispetto degli obblighi contributivi e assicurativi.

Inoltre, l'impresa non deve trovarsi in stato di liquidazione o avere in corso procedure concorsuali.

Interventi ammissibili (Asse 1.2)



A) ADOZIONE DI UN SGSL CERTIFICATO UNI ISO 45001:2023

Implementazione di un sistema di gestione della salute e sicurezza sul lavoro conforme alla norma ISO 45001, con ottenimento della relativa certificazione.

B) ADOZIONE DI UN SGSL SETTORIALE CONFORME A ACCORDI TRA INAIL-PARTI SOCIALI

Implementazione di un sistema di gestione SSL basato su linee guida settoriali definite tramite accordi tra INAIL e Parti Sociali.

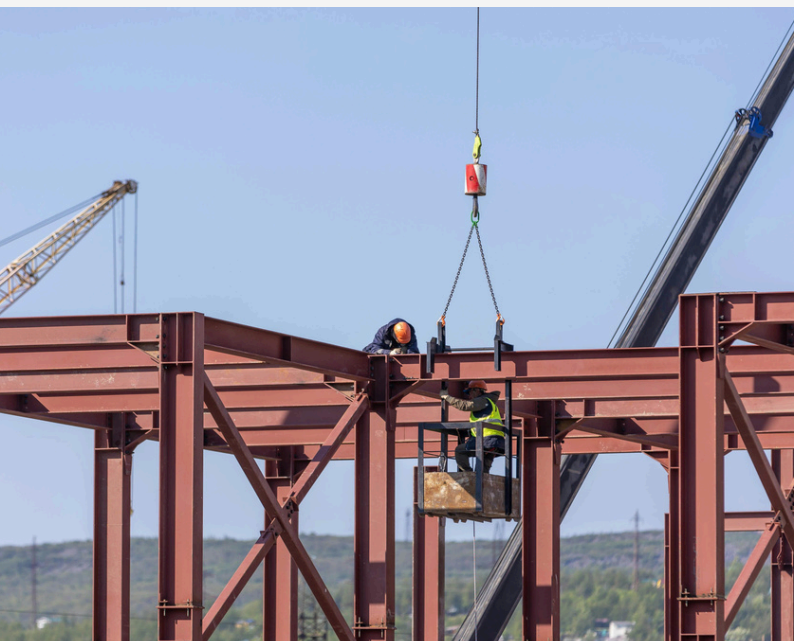

C-D) ADOZIONE DI UN MODELLO ORGANIZZATIVO E GESTIONALE EX ART. 30 D.LGS. 81/2008 – ASSEVERATO O SEMPLIFICATO

Adozione di un MOG conforme ai requisiti dell'art.30, con asseverazione da parte di un organismo abilitato o - per le PMI - **adottato secondo le procedure semplificate del D.M. 13.02.2014.**

Ogni progetto deve
corrispondere a una
delle tipologie sopra
elencate e comportare
un miglioramento
effettivo e documentato
delle condizioni di salute
e sicurezza in azienda

TOTAL HOME INSPECTION

Total Home Inspection Checklist

Use a checklist like this to make sure that you are looking at all parts of the house. Check off those items that are in good condition and make notes about those that are not. (Note that this list does not include an ideal house, but in our experience no house is perfect - not even brand new ones!)

Please Note: This checklist should not be relied upon as a home inspection report, nor should it be considered a substitute for a home inspection. This is a representative but not an exhaustive list of items that require a home inspection. Contact a Total Home Inspection, Inc. certified home inspector in your area. qualified, licensed, experienced

Ground

- ___ Proper grading drains away from house
- ___ No evidence of standing water
- ___ No leaks from septic tank or leach field
- ___ Yard, landscaping, trees and walkways in good condition
- ___ No branches or bushes touching house or overhanging the roof
- ___ Exterior structure (fences, sheds, decks, retaining walls, detached garages) in good condition, no evidence of termite damage or rot in wood
- ___ Driveways, sidewalks, patios, entrance lanings adequate and secure away from structure
- ___ Downspout drainage directed away from structure

Structure

- ___ Ridge and fascia board lines appear straight and level
- ___ Sides of house appear straight, not bowed
- ___ Window and doorframes appear square

Calendario e scadenze ufficiali

La partecipazione al Bando ISI avviene tramite procedura informatica sul portale INAIL, secondo un calendario articolato in più fasi

1

Apertura della procedura (13 aprile 2026)

Da questa data le imprese possono accedere alla piattaforma INAIL – sezione “Accedi ai servizi online” – e compilare la domanda di finanziamento in modalità guidata.

2

Chiusura della fase di compilazione (28 maggio 2026 - ore 18.00)

Entro questo termine la domanda deve essere completata e registrata telematicamente. Non sono ammesse domande oltre la scadenza indicata.

3

Comunicazione codice identificativo

Al termine della compilazione, alle domande che raggiungono la soglia minima di ammissibilità viene attribuito un codice univoco. Questo codice servirà per la fase successiva di invio.

4

Invio telematico (non click day)

Dopo la chiusura della fase di compilazione, INAIL comunicherà le date e gli orari per l'inoltro telematico delle domande attraverso lo sportello informatico. Tale invio sarà programmato indicativamente nel mese successivo; la data sarà pubblicata sul portale INAIL (sezione Calendario ISI 2025).

5

Pubblicazione graduatoria

Saranno poi pubblicati gli elenchi cronologici provvisori delle domande inoltrate, con l'indicazione di quelle collocate in posizione utile per il finanziamento. Seguiranno le verifiche documentali e la pubblicazione degli elenchi definitivi delle imprese ammesse al contributo.

Criteri di valutazione e punteggio minimo

Le domande presentate vengono valutate in base a un sistema a punteggio.

Ogni progetto deve raggiungere una soglia minima di ammissibilità di **130 punti*** per poter accedere al finanziamento.

ESEMPIO - PMI

Criterio	Valori aziendali	Punteggio
<i>Dimensioni aziendali</i>	<i>5 dipendenti 500k di fatturato/annuo</i>	<i>50</i>
<i>Tipologia di intervento</i>	<i>Adozione MOG semplificato</i>	<i>80</i>

Totale 130



*Il punteggio totale di ciascun progetto è dato dalla somma di diversi parametri stabiliti dal Bando (Allegato 1.2, §3):

- Dimensione aziendale (Sezione 1): favorisce le imprese di minori dimensioni. In generale, le micro e piccole imprese ottengono punteggi più elevati rispetto alle medie e grandi, incentivando la partecipazione delle PMI
- Settore di attività e rischio (Sezione 2): dipende dalla lavorazione svolta dall'azienda e dai rischi specifici presenti. I settori con rischi elevati possono ottenere un punteggio maggiore.
- Tipologia di intervento (Sezione 3): ad ogni tipologia di progetto tra quelle ammissibili corrisponde un punteggio base: l'adozione di un SGS certified UNI ISO 45001 comporta 90 punti, mentre l'adozione di un MOG ex art.30 (sia asseverato sia semplificato) o di un SGS "di settore" comporta 80 punti.
- Condivisione del progetto (Sezione 4): riconosce un punteggio aggiuntivo se il progetto è stato concertato con le Parti Sociali o condiviso con il RLS/RLST aziendale.

Contributo **concedibile** e importi **finanziabili**

✓ **NATURA DEL CONTRIBUTO**

A fondo perduto, erogato da INAIL dopo la verifica e approvazione del progetto (previa rendicontazione delle spese).

✓ **QUOTA FINANZIABILE**

Per l'Asse 1.2 è pari all'80% delle spese ritenute ammissibili. L'impresa deve quindi sostenere almeno il 20% dei costi con mezzi propri.

✓ **IMPORTO MASSIMO E MINIMO**

Il contributo concedibile minimo è pari a €5.000, il contributo massimo è pari a €130.000 per progetto. Non vige alcun importo minimo di progetto per le imprese con <50 dipendenti.

✓ **ANTICIPAZIONE**

Il soggetto destinatario, il cui progetto comporti un finanziamento di ammontare pari o superiore a 30.000,00 euro, può richiedere un'anticipazione fino al 50% dell'importo del finanziamento stesso.



Tutte le spese devono essere documentate e saranno soggette a verifica

Le spese ammesse a finanziamento devono essere riferite a progetti non realizzati e non in corso di realizzazione alla data di chiusura della procedura informatica per la compilazione della domanda



In sintesi, mediante il Bando ISI 2025 – Allegato 1.2, le imprese possono ottenere fino all'80% di contributi a fondo perduto per dotarsi di modelli organizzativi ex art. 30 D.Lgs. 81/2008 asseverati o semplificati o di sistemi di gestione certificati, elevando il livello di sicurezza sul lavoro e beneficiando al contempo di agevolazioni finanziarie significative.

**Contattaci per
maggiori
informazioni**